

CALLE CANTONES

CALLE ESPANADA

ALZADO POR CALLE DE LAS VIÑAS

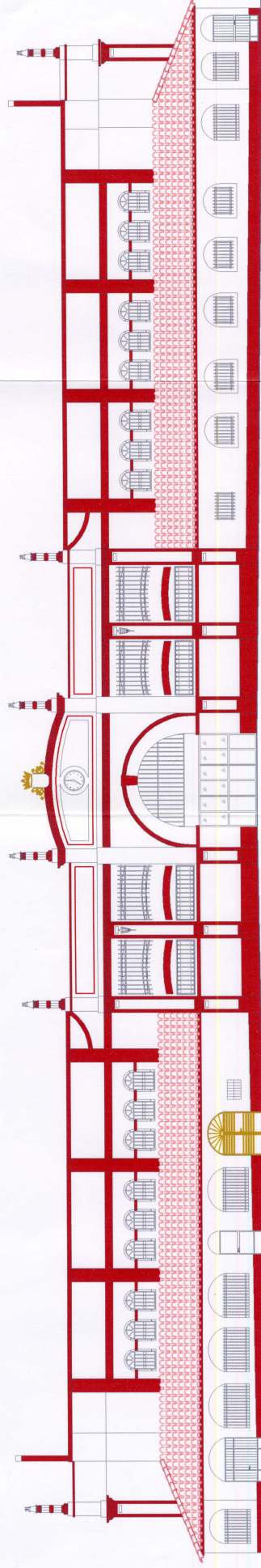

CALLE DEL ESCRIBANO

CALLE DE LAS VIÑAS

ALZADO POR CALLE ESPANADA

0 3.75 7.50

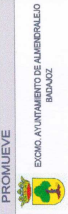

ARQUITECTO
José R. Espada Guzmán

06

Nº PLANO >
ENERO 2008

DIBUJO
FECHA
E = 1/150

ALZADOS I. ESTADO ACTUAL

Anteproyecto de Remodelación
Mercado Municipal de Almendralejo (Badajoz)

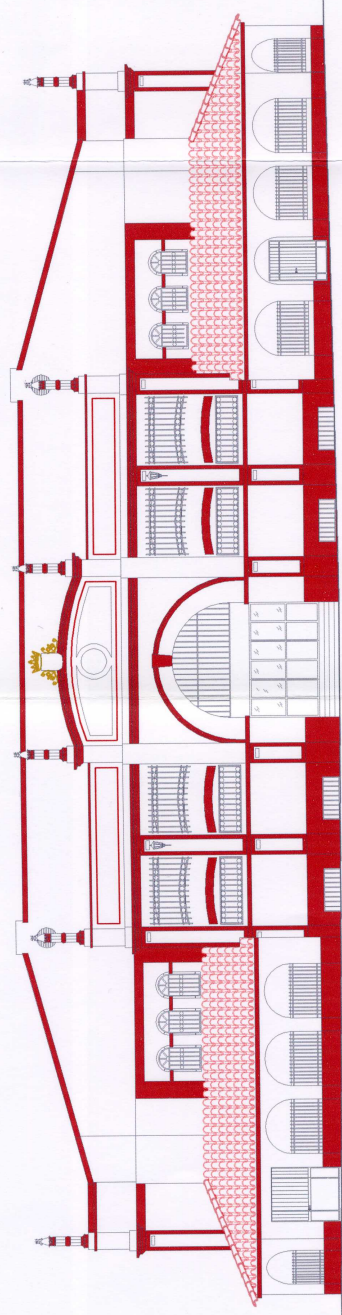

CALLE EXPLANADA

CALLE CANTONES

ALZADO POR CALLE DEL ESCRIBANO

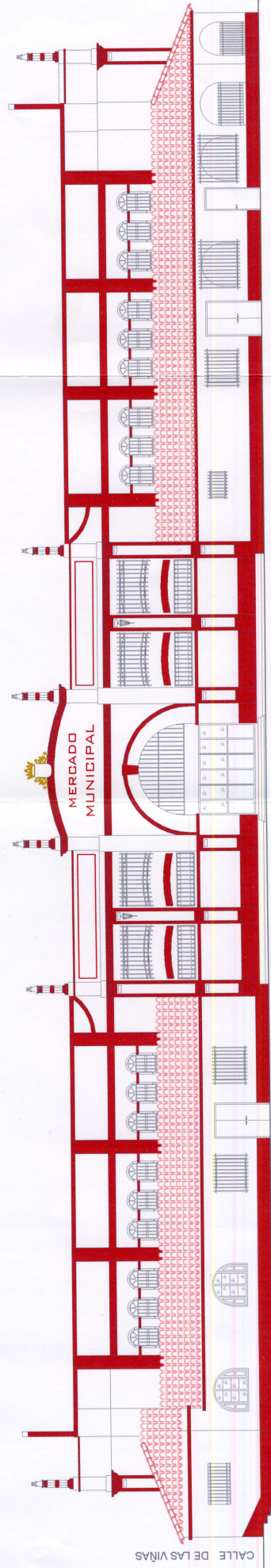

CALLE DEL ESCRIBANO

CALLE DE LAS VIÑAS

ALZADO POR CALLE CANTONES

Anteproyecto de Remodelación Mercado Municipal de Almedralejo (Badajoz)

ALZADOS II. ESTADO ACTUAL
E = 1/150

Nº PLANO >
DIBUJO | FECHA
JOSE R. ESPADA GUARDÓ
ENERO 2008

ARQUITECTO
07

0 3.75 7.50



PROMUEVE



EXCMO. AYUNTAMIENTO DE ALMEDRALEJO
BADAJOZ

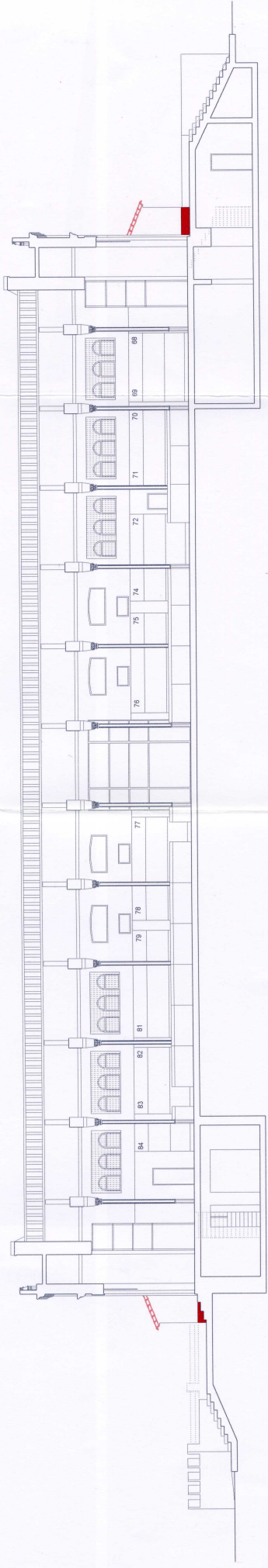

SECCIÓN LONGITUDINAL

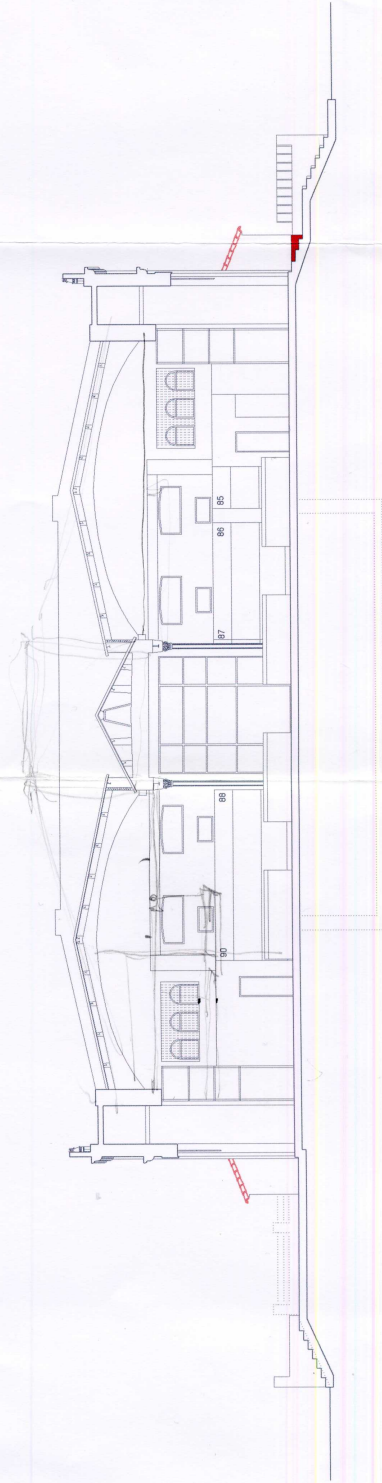

SECCIÓN TRANSVERSAL

0 5 10

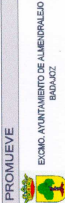

PROMUEVE



ARQUITECTO
José R. Espada Garrido

Nº PLANO >
MAYO 2006

08

SECCIONES. ESTADO ACTUAL
E = 1/200
DIBUJO
FECHA

Anteproyecto de Remodelación
Mercado Municipal de Almodralejo (Badajoz)

| | |
|----------------------------|----------------------|
| CUADRO DE SUPERFICIES | |
| SUPERFICIE CONSTRUIDA | 597,00m ² |
| CAMARA CARNES | 81,00m ² |
| CAMARA FRUTAS Y HORTALIZAS | 46,00m ² |
| CAMARA PESCADOS | 38,00m ² |
| ALMACENES | 42,00m ² |
| SERVICIOS GENERALES | 148,00m ² |
| CIRCULACIONES | 114,00m ² |
| | 494,00m ² |

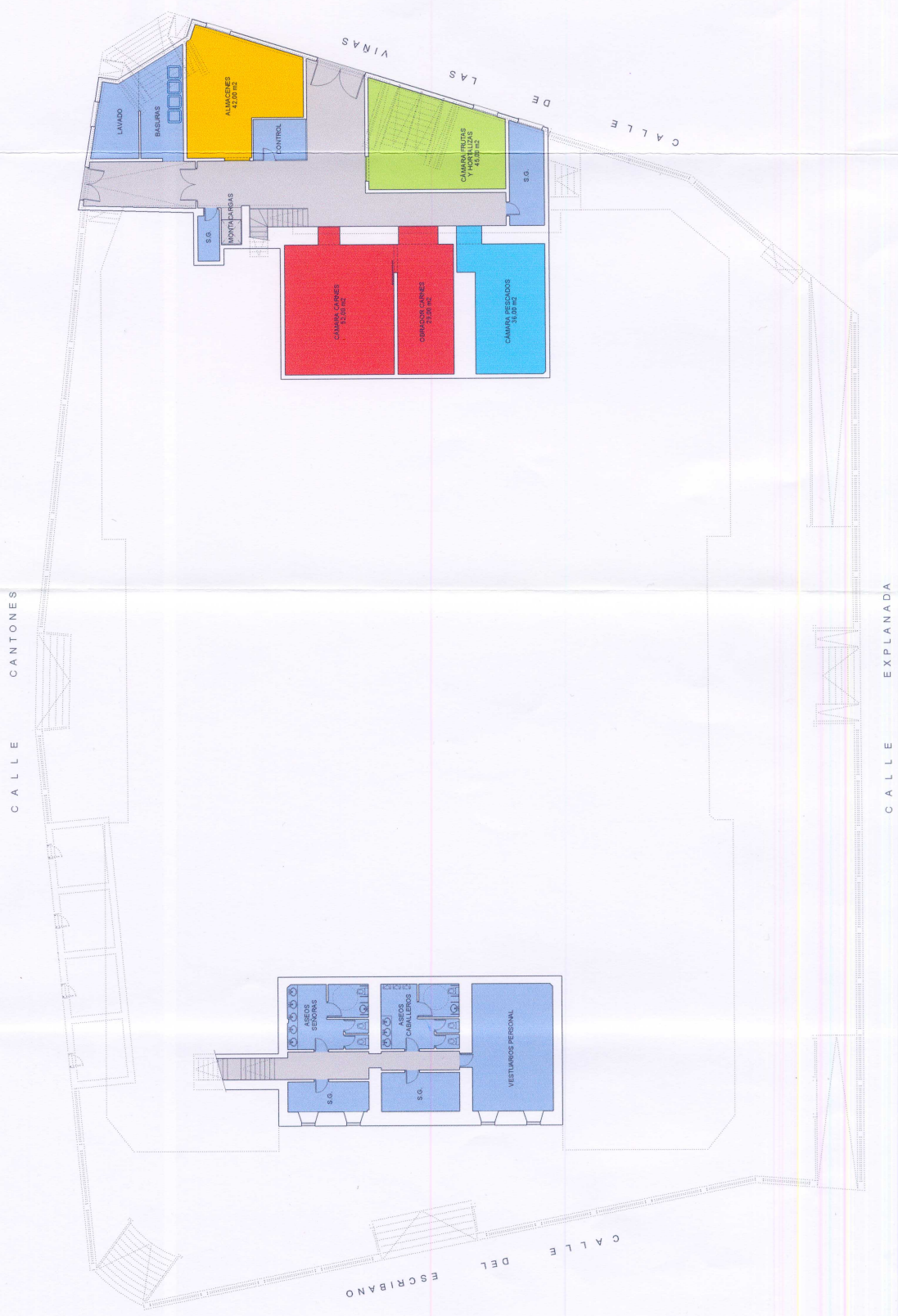

0 6,25 12,50

PROMUEVE

AYUNTAMIENTO DE ALMENDRALEJO
BADAJOZ

ARQUITECTO

José R. Espada Guzmán

Nº PLANO > 09

ABRIL 2006

DIBUJO E = 1/250

FECHA

PLANTA SÓTANO. ESTADO REFORMADO

ALTERNATIVA 1

Anteproyecto de Remodelación
Mercado Municipal de Almendralejo (Badajoz)

PROPIEDAD INTELECTUAL: El Proyecto, Ideas y aspectos de diseño reflejados en este documento gráfico se encuentran PROTEGIDOS por la LEY DE PROPIEDAD INTELECTUAL (texto refundido y aprobado por el REAL DECRETO LEGISLATIVO 1/1996, de 12 de abril BOE 22-IV-96)

| CUADRO DE SUPERFICIES | |
|-----------------------|-------------------------|
| PLANTA BAJA | 2.006,00 m ² |
| SUPERFICIE CONSTRUIDA | |
| CARNES | 430,00 m ² |
| ALIMENTACION VARIADA | 20,00 m ² |
| CHARCUTERIA | 110,00 m ² |
| NO ALIMENTACION | 145,00 m ² |
| FRUTAS Y HORTALIZAS | 140,00 m ² |
| PESCADOS | 107,00 m ² |
| PRODUCTORES | 16,00 m ² |
| FLORES | 6,00 m ² |
| SERVICIOS GENERALES | 38,00 m ² |
| CIRCULACIONES | 849,00 m ² |
| | 1.879,00 m ² |

| CUADRO DE SUPERFICIES | |
|-----------------------|----------------------|
| ENTREPLANTA OFICINA | |
| SUPERFICIE CONSTRUIDA | 55,00 m ² |
| SERVICIOS GENERALES | |
| CIRCULACIONES | 21,00 m ² |
| | 21,00 m ² |
| | 42,00 m ² |

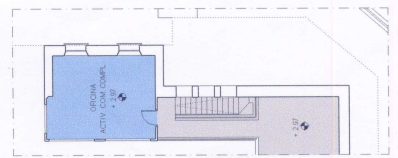

0 6.25 12.50

PROMUEVE

EDICION: AYUNTAMIENTO DE ALMENDRALEJO
BADAJOS

ARQUITECTO
José R. Espada Guzmán

10

Nº PLANO >

DIBUJO
José R. Espada Guzmán

FECHA
ABRIL 2008

PLANTA BAJA Y ENTREPLANTA. ESTADO REFORMADO
ALTERNATIVA 1

E = 1/250

Anteproyecto de Remodelación
Mercado Municipal de Almendralejo (Badajoz)

PROYECTO DE REMODELACION